QueTal

MAGAZINE DE SAN LUIS

En Portada:
María José Pedrero

FEBRERO 2025
Año 21 No. 208 $80.00
www.quetalvirtual.com

EDICIÓN DIGITAL

7 503006 214004

Orgullo Mexicano:
Rocío Alemán
Primera Bailarina del prestigioso Stuttgart Ballet en Alemania

QueTal Man:
Cómo cuidar tu barba

issuu-downloader.com

UNIVERSIDAD CUAUHTEMOC

San Luis Potosí

¿SUEÑAS CON ESTUDIAR UNA INGENIERÍA?

Estudia Donde nacen los guerreros:

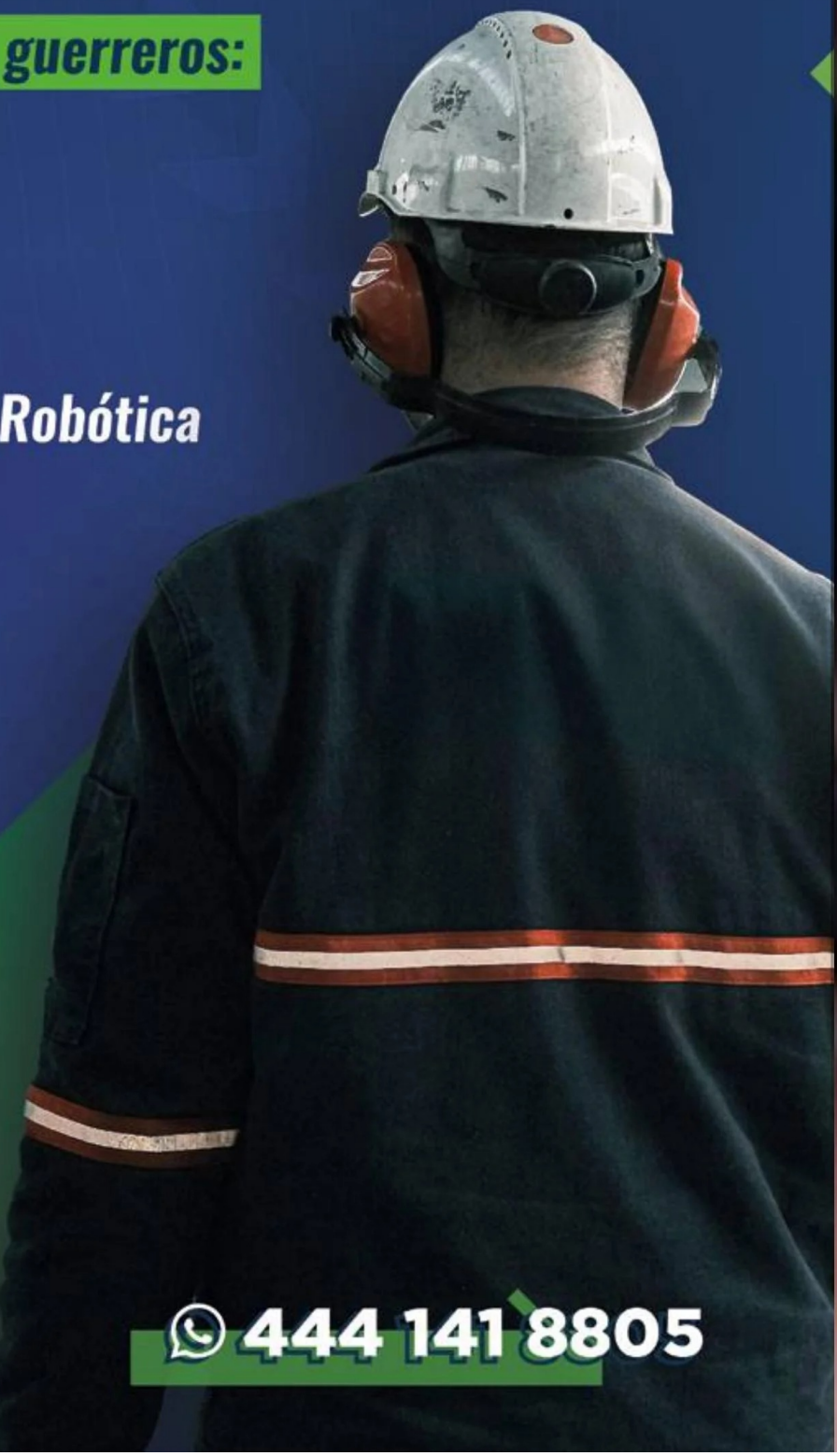

Ingeniería Industrial
RVOE 20182217

Ingeniería Mecatrónica y Robótica
RVOE 20182216

Ingeniería Logística
RVOE 20190192

Ingeniería Mecánica
RVOE 20190194

AGOSTO 2025

444 141 8805

issuu-downloader.com

QueTal
MAGAZINE DE SAN LUIS

issuu-downloader.com

Créditos
Modelo: María José Pedrero **Outfits:** Ana & Carola Dress House **Locación:** Estudio QueTal
Fotógrafa: Josefa Partida **MUA:** Freddy Vega Beauty Team

ÍNDICE

22 Compromiso de Paola Dávila y Enrique Quintero
24 Get The Look
26 Parejas QueTal 2025
35 QueTal Spotlight: Rocío Alemán
56 Bautizo de José Manuel y Marina Iga Rodríguez

Carmenchu Torres Vilet

CEO Grupo Plano Informativo

2025 FEBRERO EDITORIAL

Febrero ha llegado y, con él, el tan esperado mes del amor y la amistad. En este tiempo especial, celebramos los lazos que nos unen, ya sean románticos, familiares o de amistad. Es un momento perfecto para reflexionar sobre las relaciones que enriquecen nuestras vidas y para expresar nuestro cariño a quienes más apreciamos.

Como es un mes especial, en nuestra portada contamos con María José Pedrero, quien brilla por su encanto, carisma y autenticidad; mientras que en QueTal Spotlight entrevistamos a Rocío Alemán, una regiomontana que está triunfando en Alemania.

Como la mejor revista de sociales de nuestra ciudad, en nuestras páginas encontrarás los mejores eventos, aquellos que brillan por el amor y la amistad en cada una de las celebraciones.

¡Feliz Día de San Valentín!

QueTal
DIRECTORIO

Presidenta de Grupo Plano Informativo
Carmenchu Torres Vilet

Fundadora QueTal Magazine
Carmenchu Vilet de Torres

Coordinación Editorial
Adriana Zavala

Coordinación Arte y Diseño
Enrique Santiago Gachuzo

Coordinación Fotografía Portada
Ximena Noyola

Redacción
Ana Fonte

Arte y Diseño
Eugenio Morales
Ana Vero Saab
Enrique Zarco

Redes Sociales
Cynthia Ortiz
Jose María Galván

Foto-reporteros
Armando Castro
Daniela Ríos

Dirección Comercial Grupo Plano Informativo
Christian Navarro

Asesores Comerciales
Araceli Zúñiga

Edición de video
Diego Renovato

QUETAL VIRTUAL EN LÍNEA
www.quetalvirtual.com

ACGM CERTIFICADO 2024
ACGM-1181

Frecuencia: Mensual
Certificados en distribución y tiraje
5,000 ejemplares impresos

Impresa en Smart Press Vision S.A. de C.V., Caravaggio 30, Col. Mixcoac. Delegación Benito Juárez, C.P. 03910 CDMX

QueTal Magazine de San Luis
Año 20 No. 208 FEBRERO 2025
Editor responsable: Leyre Hurtado Abaunza. Número de Certificado de Reserva otorgado por el Instituto Nacional del Derecho de Autor:
04-2023-051712040700-102
Número de Certificado de Licitud de Título: 12596.
Número de Certificado de Licitud de Contenido:10168.
Domicilio de la publicidad y distribución: Julián Carrillo #120 Planta Alta Colonia Del Valle C.P. 78200 SAN LUIS POTOSÍ, MÉXICO
Tel. y Fax (444) 833 69 19 y 833 69 21

No se responde por originales.
Se prohíbe la reproducción total o parcial del contenido sin autorización expresa

Esta Publicación está protegida bajo los derechos de autor.
El contenido que aparece en ella, incluyendo, aunque sin limitarse a ellos, texto, gráficos, datos, imágenes fotográficas, ilustraciones y la selección y disposición de los mismos, son propiedad de QUE TAL MAGAZINE DE SAN LUIS, S.A., de sus colaboradores, articulistas, fotógrafos y anunciantes. Por lo que está prohibida la reproducción total o parcial de su contenido, sin el consentimiento de sus titulares.

El punto de vista de los colaboradores, articulistas, fotógrafos y anunciantes, no representan ni reflejan necesariamente el punto de vista de QUE TAL MAGAZINE DE SAN LUIS, S.A., el cual es de la estricta responsabilidad de cada uno de ellos.

issuu-downloader.com

CELEBRA TU AMOR CON NOSOTROS

EL MEJOR LUGAR PARA TUS EVENTOS

Circuito La Loma #301 Fracc. La loma Residencial & Club de Golf, 78216 San Luis Potosí, San Luis Potosí

NUESTRO SALÓN CUENTA CON AIRE ACONDICIONADO

SalonLaLomaGolf

444 411 7731

issuu-downloader.com

Maru Bárcena y Gabriel Sanders

CUMPLEAÑOS DE GABRIEL SANDERS

Gabriel Sanders festejó a lo grande sus 70 años con una fiesta, la cual estuvo llena de palabras de agradecimiento para el cumpleañero, música y sobretodo de buenos menos a lado de su familia y amigos cercanos.

Familia Bárcena del Valle

Guadalupe Bárcena, Gabriel Sanders, Maru Bárcena, Ana Clara Bárcena, Paty Silos y Martina Valle

Manolo Lorca, Maru Bárcena, Javier Díaz de León, Gabriel Sanders, José Manuel Díaz Infante, Ana Meade, Alma Orozco, Amparo Lomelín, Magdalena Izar y Eduardo Díaz de León

Adriana de la Maza, Martina Valle, Gabriel Sanders, Maru Bárcena, Nicolás Valle, Rodrigo Valle, Ana Gaby Ibarra y Sebastián Valle

Los Bárcena

Luis Paulo Bárcena, Cecilia Bárcena, María Clara Abaroa, Maru Bárcena, Gabriel Sanders, María José Abaroa, Paty Fernández, Paco Leos, Martha Malo y Pita Espinosa

Las de los jueves con sus esposos festejando a Gabriel Sanders

issuu-downloader.com

ASLAN

TU SALUD, NUESTRA PASIÓN.

CORPORATIVO ASLAN SERVICIOS DE ENFERMERÍA Y SALUD

ATENCIÓN A PACIENTES A DOMICILIO Y HOSPITALES

- PACIENTES TRANSPLANTADOS
- POSTOPERATORIOS
- FISIOTERAPIA Y REHABILITACIÓN FÍSICA
- CURACIONES
- CONSULTA A DOMICILIO
- PERSONAL CALIFICADO

HORARIO DISPONIBLE, ADAPTADO A LAS NECESIDADES DEL PACIENTE

Lic. En enfermería
Isabel Briones Rico

444 714 1521

Enfermeria Aslan

Enfermeria Aslan

issuu-downloader.com

SOCIAS DE JARDINERÍA RENUEVAN SUS VOTOS DE AMISTAD

Las socias de la Asociación de Clubes de Jardinería de San Luis Potosí, llevaron a cabo su tradicional festejo anual con una exquisita comida, regalos, música en vivo a cargo de DJ, además de rifas de arreglos florales y un desfile de atuendos con rebozos de Santa María con diseños de Aurora Ruiz, las modelos fueron las presidentas de los clubes, pasando una excelente tarde de convivencia navideña.

Socias de los Clubes de Jardinería

Leticia Nieto, Soco Ortiz y Elba Garza

Socias del Club del Deportivo Potosino

Socias del Club Casablanca

Club Pata de Elefante

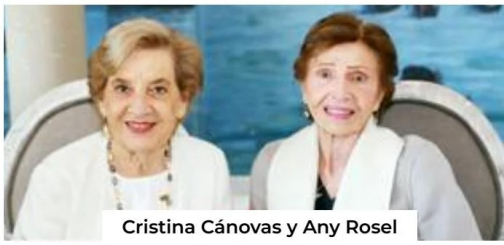

Cristina Cánovas y Any Rosel

Lourdes Bustos, Gloria Estrada y Licha Carreras

Patricia Nieto y Rebeca Konishi

issuu-downloader.com

Amigos

FORTALECEN SU AMISTAD DE TODA LA VIDA

Amigos de toda la vida se reunieron en una velada en la que compartieron buenos momentos risas, diversión una deliciosa cena y sobre todo, una buena compañía.

Mauricio Quijano y Montserrat Gutiérrez

Beatriz Canseco y Guillermo Báez

Carmenchu, Ileana Rodríguez, Güera Valle, Vero Malo, Güera Gutiérrez y Ana Luisa Lujambio

Memo Pizzuto y Cristina Puga

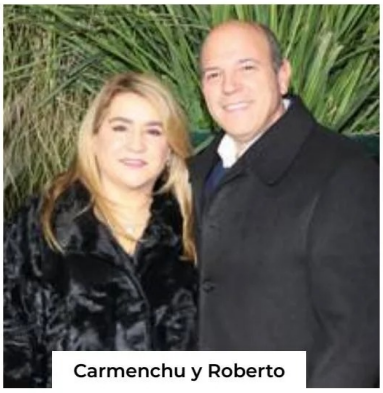
Carmenchu y Roberto

Ana Luisa Lujambio y Paco Artolózaga

Carmenchu y Vero Malo

Paco Artolózaga, Memo Pizzuto, Mauricio Quijano, Picho Páramo, Guillermo Báez, Gunnar Mebius, Toño Lozano, Caly Hinojosa, Roberto, Juan Ariel Reyes, Felipe Salazar y Luis Arturo Estrada

issuu-downloader.com

ALEGRE CONVIVENCIA DE AMIGAS DE TODA LA VIDA Y SUS FAMILIAS

Este grupo de amigas y sus familias, se reunieron en una gran fiesta, convivieron, estrecharon sus lazos de amistad y compartieron un rico menú, juegos y pasaron una tarde muy alegre.

Amigas de siempre con sus familias

Hermosas niñas

Ana Luisa Díaz de León, Lourdes Orozco y Gaby Hernández

Raúl Figueroa, Miguel Fernández, Sergio Rivera, Héctor Morales, Alejandro Stevens, Juan Carlos de la Rosa, Daniel Carreras, Alejandro Anaya y Evaristo Lafuente

Alejandro Anaya y Chío Subirana

Connie Hermosillo, Marisol de los Santos, Bárbara Lafuente y Sofía

Familia Rivera

Amigas de toda la vida con sus familias

issuu-downloader.com

GEELY | LOMAS SAN LUIS

NEW CITYRAY 2025

TASA DEL
9.9%
Ó
1 AÑO
DE SEGURO
GRATIS
Ó
0%
DE COMISIÓN
POR APERTURA

Cityray 2025 en sus versiones GL, GF y GF Bitono. **Tasa 9.9%** con enganche desde 50% únicamente en plazos de 12, 24 y 36 o Seguro Gratis o 0% Comisión por Apertura. Operaciones a través de Geely Financial Services (BBVA Bancomer S.A., Institución de Banca Múltiple) **CAT Promedio del 14.52%** sin IVA. Consulta Vigencia y términos y condiciones, precios sujetos a cambio sin previo aviso. en www.geelymexico.com/promociones

Blvd. Antonio Rocha Cordero 675 Col, Lomas del Tecnológico San Luis Potosí, S.L.P.

issuu-downloader.com

LAS PRIMAS SARQUIS CELEBRAN SU TRADICIONAL CENA ANUAL

Primas y tías, de la familia Sarquis se reunieron para festejar un año más de entrañable unión. Todas se veían contentas de poder reunirse este día degustando una rica taquiza, postres, y rompiendo la piñata.

Primas Sarquis

Margarita Sarquis, Mely Mahbub y Claudette Mahbub

Eugenia Musa, Lorena Andrés, Catalina Abud y Hanni Abud

Claudette Mahbub, Yezmín Sarquis y Mely Mahbub

Julieta Garelli, Lili Abud e Irasema Abud

July Abud, Irene Rangel, Chayo Ortuño, Catalina Sarquis y María Elena Abud

Gaby Suárez, Carla Sarquis y Diana Favela

Laura Abad y Paulina Ramírez

Tías y primas Abud

Margarita y Carla Sarquis

María Elena León y María Elena Martínez

issuu-downloader.com

Yezmín Sarquis, Romina Madrazo, Viviana Navarro, Julieta Morales, Gaby Artolózaga, Vero Subirana, Ana Paula Valdés y Gaby Estrada

AMIGAS REUNIERON A SUS FAMILIAS EN UNA DIVERTIDA COMIDA

Amigas de toda la vida organizaron una divertida comida y reunieron a sus familias para esta agradable convivencia.

Familia Hernández Subirana, José Manuel, Vero, Juan, Vero y Juan Carlos

Familia Abaroa Artolózaga, Iñaki, Paulo, Gaby, Belén y Juanca

Familia Delsol Estrada, Valeria, Gaby y Ximena

Familia Díaz del Castillo Valdés, Pablo, Inés, Ana Paula, Rodrigo y Pablo

Familia Castro Morales Julián, Julieta, Martina y Emilio

Familia Sarquis Madrazo, Pato, Marcelo, Romina y Saad

Familia Fernández Navarro, Cayetana, Javier, Viviana, Javier y Constanza

Familia Morales Sarquis, César, Yezmín, César, Yezmín y Santiago

issuu-downloader.com

LOS GÜEMES EN SU COMIDA ANUAL

Los primos Güemes se reunieron como cada año para compartir una deliciosa comida y convivir.

Familia Güemes

Primos Güemes

Alejandra Güemes y Mateo Conde con sus hijos Santiago, Mateo y María

Familia Güemes Medina, Lila, Juan Manuel, María, Inés y Juanma

Rocío Güemes y Alejandro Chevaile

Alejandra Dip y Mario Güemes con sus hijos Paulina, Alejandro y Mario

issuu-downloader.com

CELLARIUM

WORLD-CLASS WAREHOUSES

BODEGAS EN VENTA

DESDE 1000 m²

WAREHOUSE COMPLEX
ÚNICO EN SAN LUIS

29
BODEGAS INDUSTRIALES

MODULARIDAD

7-10 KVAS POR UNIDAD

COWORK

SEGURIDAD LAS 24 HRS.

(444) **224-8521** | **cellarium**.mx

issuu downloader.com

UNIÓN FAMILIAR, LOS MAHBUB SARQUIS

La familia Mahbub Sarquis se reunió en una elegante cena. Los hermanos Mahbub Sarquis con sus hijos y nietos pasaron inolvidables momentos, compartieron una exquisita cena en una gran mesa con una hermosa decoración.

Familia Mahbub Sarquis

Juli Mahbub, Mely Mahbub, Claudia del Pozo, Elsa Tamez, Maru Martínez y Claudette Mahbub.

Familia Mahbub Tamez, Luis Antonio, Vero, Valeria, Mauricio, Elsa, Laura, Luis Alberto y Luis.

July Mahbub con sus hijas, hijos políticos y nietos

Familia Villasana Mahbub

Omar Feres, Santiago Villasana y Rodrigo Villasana

Familia Mahbub Martínez

issuu-downloader.com

CUMPLEAÑOS 50 DE MONICA SUTTI

Mónica Sutti festejó su cumpleaños número 50 con grandes amigos, en una velada llena de nostalgia y una rica cena, para después festejar y cantar las mañanitas, pasando una velada fenomenal.

Mónica Sutti y Agustín Loyo

Sigrid Werge, Gaby Aranda, Mónica Sutti, Mayra Ortega, Rosalba Castillo y Laura Nieto

Gustavo González, David del Bosque, Eduardo Zendejas, Enrique Morales, Agustín Loyo y Toño Villalba

TODO DE TUBOS

Tuberías, válvulas, conexiones, pisos y más.

444 823 1166
444 142 1359
Todo de tubos
www.totusa.com.mx

Ternium · corona · HELVEX · CALOREX · LAMUSA · PERDURA · Proyecta · VILLACERO · Rotoplas · EVANS · URREA · INGUSA

Av. Anillo Periferico Nte. 105, Angostura, 78116 San Luis, S.L.P.

issuu-downloader.com

ELEGANTE CENA DE PAREJAS

Como cada año, este grupo de amigos celebra su elegante cena para reforzar sus lazo de amistad.

Amigos en su elegante cena anual

Greg Normann, Oscar Estrada y Oscar Vera

Arturo González, Marcelo Lozano, Javier Algara y Eduardo Rueda

Vero Alvarado y Arturo González

Maricel Gutiérrez, Cristy Reyes, Karina Hernández, Alejandra Guerra, Rocío Subirana, Marcela Rubio, Lourdes Orozco, Analia Maggiori, Marifer Leal, Martha Morales, Vero Alvarado y Bibi Perea

Rocío Subirana, Marifer Leal y Vero Alvarado

Marcela Rubio y Oscar Estrada

issuu-downloader.com

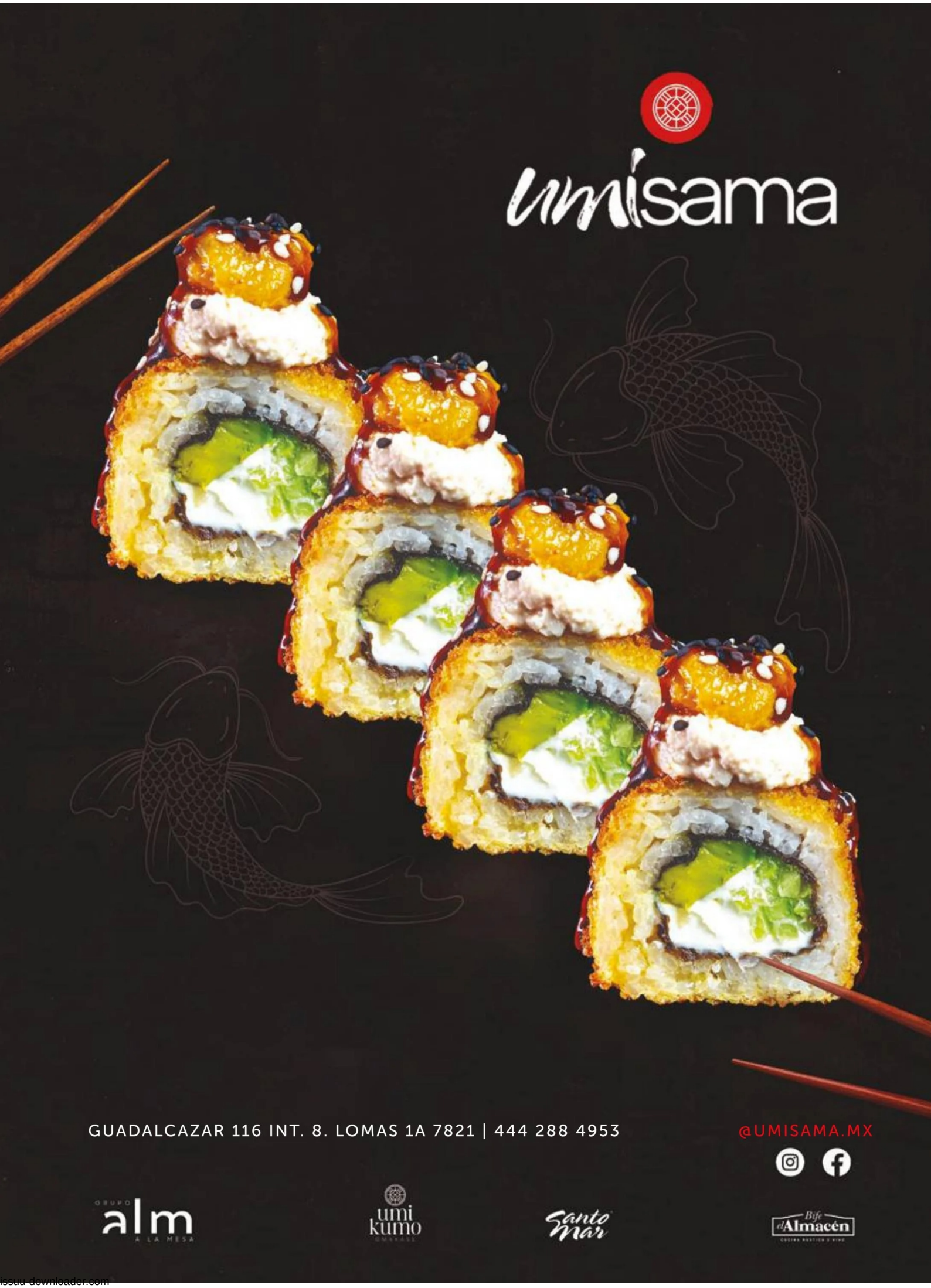

issuu-downloader.com

CON CARRERAS DE GO KARTS CELEBRAN SU AMISTAD

Amigos de toda la vida celebraron el inicio de año con carreras en el Kartódromo, después compartieron una deliciosa cena y conviveron por horas.

Roberto Lozano, Francisco de la Rosa, Daniel Granados, Rafael Tobías, Sebastián Torre, Gabriel Torres, Toro Gómez, Eduardo Torre, Roberto Zollino, Guillermo Gómez, Oscar Cabrera, Jorge Gómez y José Luis Hernández

Mauricio Mahbub y Gabriel Torres

Héctor Gómez, Jorge Gómez, Roberto Lozano y Guillermo Gómez

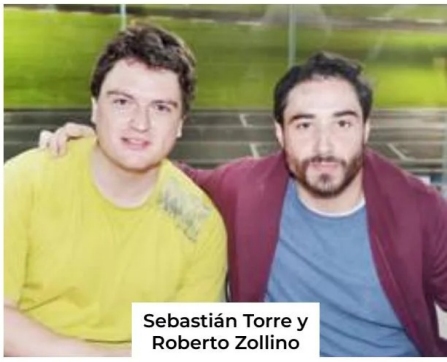

Sebastián Torre y Roberto Zollino

Francisco de la Rosa, Daniel Granados y Rafael Tobías

Guillermo Gómez y Jorge Naya

Miguel, José Luis, Mauricio, Gabriel, Héctor, Roberto, Guillermo, Jorge, Jorge, Francisco, Daniel, Rafa, Sebastián, Oscar, Roberto y Juan Manuel

Miguel Gómez y José Luis Hernández

Emocionantes carreras de Go Karts

issuu-downloader.com

CÓMO CUIDAR TU Barba

Nuestra mejor carta de presentación es nuestra cara y, por supuesto, nuestra barba debe estar siempre súper cuidada, impecable y limpia. Podría parecer una odisea, pero vale la pena poner atención al cuidado del vello facial.

Una barba nutrida y sana requiere de cuidados, pues con el tiempo y conforme crecen se vuelven quebradizas y rebeldes, estos consejos serán una guía para ti:

1 **Lava tu barba con shampú y acondicionador.** Para suavizarla y evitar que se encrespe debes darle cuidados similares que al cabello. También puedes usar productos especializados para mejores resultados.

2 **Tu barba necesita hidratación.** La mejor forma de hacerlo es usar aceites esenciales que te ayudarán a suavizar el vello facial y promover un crecimiento sano. Los mejores son los de argán y de almendras.

3 **Usa sérums o bálsamos para moldear tu barba.** Además de nutrirla, te ayudarán a protegerla de la suciedad. No los frotes sobre tu piel, pues su función es solo actuar como protector del pelo de la barba.

4 **Invierte en una buena máquina para rasurar.** Dado que tu barba debe estar siempre recortada y con la forma adecuada, vale la pena tener en casa una buena rasuradora.

5 **Cepillado diario.** El mejor momento para cepillar tu barba es después de la ducha y de que hayas eliminado el exceso de humedad, así puedes darle la forma que deseas. También debes tener un cepillo específico para la barba, pues el vello facial es más grueso que el cabello.

6 **Usa agua tibia siempre que enjuagues o laves tu barba.** El agua caliente puede resecar tu piel y con el tiempo podría aparecer caspa debido a la resequedad.

issuu-downloader.com

CUMPLE DE PAU MARTÍNEZ

Pau Martínez celebró su cumpleaños rodeada del amor y cariño de su familia y amigas. Pasó una gran velada y recibió muchos buenos deseos.

Micole Echegaray, Ale Castrillón, Ana Pau de la Fuente, Ale Ascanio, Pau Martínez, Gaby del Valle, Lore Navarrete, Sofía Álvarez, Marisol Cabrera, Mariana Labarthe y Regina Mendizábal

Regina Mendizábal, Pau Martínez y Marisol Cabrera

Mariana Labarthe, Pau Martínez, Ale Ascanio y Sofía Álvarez

Pedro Martínez, Juan Diego Martínez, Tawi Garza, Pau Martínez y Rodrigo Alcalde

Pau Martínez y Rodrigo Alcalde

Jaime Rivera Torre y Gabriela del Valle

issuu-downloader.com

LOS DE LA VECINDAD ESTUVIERON DE FIESTA

Familias que llevan años de una gran amistad se reunieron en una noche mágica, destaca el nombre de este grupo de amigos y sus familias "La Vecindad"; degustaron una exquisita cena bufete, además de exquisitos postres, botana y disfrutaron una gran velada de karaoke.

AMIGOS SE REUNEN A FESTEJAR LA VIDA

Este grupo de amigos organizaron una comida, como cada año para fortalecer sus lazos de amistad, el anfitrión, en esta ocasión, fue Anuar Zarur.

Roberto, Alejandro y Fernando Abud, Pedro Leal, Manuel Zárate, Guillermo Medlich, Mauricio Ruiz, Alejandro Zamanillo, Gerardo Serrano, Andrés Torres, Marco Güemes, Anuar Zarur, Rodrigo Labastida, Jorge Torres, Luis Leal y Xavier Azcárate.

issuu-downloader.com

FIESTA DE COMPROMISO DE PAOLA DÁVILA Y ENRIQUE QUINTERO

Paola Dávila y Enrique Quintero se comprometieron en matrimonio y para celebrarlo organizaron una magnífica fiesta en la que estuvieron sus familiares y amigos más cercanos, quienes les desearon lo mejor al futuro matrimonio.

Enrique Quintero y Paola Dávila se comprometieron en matrimonio

Andrea Barrón, Isa Pizzuto, Paola Dávila, Enrique, Juan Pablo y Andrés Quintero Anaya

Claudia Rodríguez, María Cueli, Paola Dávila, Ana Lucía Díaz Infante y Car

Andrés de los Santos y Macarena Villasuso

Daniela Fonseca y Arantza Herrera

Enrique Quintero, Anita Anaya, Enrique Quintero, Paola Dávila, Martha Chalita y Javier Dávila

David Estrada, Vicente Azcona, José Pablo Piñero, Andrés Quintero, Mateo Guerra, Mario Siller, Juan Pablo Chevaile y Santi de Alba

Pablo Martínez y Faustina Villarreal

Valentina Eternod y Manolo Martins

Juan Pablo Abud y Karina Alcalde

Óscar Cadena y Déborah Cohen

Montse Anaya y Oscar Cabrera

Valeria Ramos y Galo Galván

issuu-downloader.com

VillaMagna

RESIDENCIAL

Haz que tu **dinero** trabaje por ti, **invierte** en el **mejor** Fraccionamiento.

NUEVAS ETAPAS

LOTES DISPONIBLES

- LOTES EN PRIMERA SECCIÓN (ANTES DEL VADO)
- LOTES HABITACIONALES Y COMERCIALES
- URBANIZACIÓN EN CONCRETO
- AMPLIA ZONA COMERCIAL Y DE SERVICIOS
- CENTROS EDUCATIVOS DESDE PREESCOLAR HASTA PROFESIONAL

INFORMES Y VENTAS

444 829 3724

444 866 2620

444 266 8281

Residencial Villa Magna
Villa Magna Residencial

issuu-downloader.com

GET THE LOOK

San Valentín

Cinturón
JBE

Collar
TOMMY HILFIGER

Anillo
MAP

Reloj
BULOVA

perfume
ACQUA DI PARMA

Brazalete
RALPH LAUREN

Perfume
GIORGIO ARMANI

Vestido,
SIMONA RENT
THE DRESS

Traje
JBE

Sandalias
WESTIES

Zapatos
DOCKERS

MODELO: GASTÓN LOZANO Y ALE ÁLVAREZ
FOTOGRAFÍA: JULIO VILLALOBOS **MUA:** SUNSET
VESTIDO: SIMONA RENT THE DRESS
LOCACIÓN: HOTEL CITY CENTRO BY MARRIOT SAN LUIS POTOSÍ

issuu-downloader.com

LOS LAGOS
RESIDENCIAL

VENTA DE TERRENOS COMERCIALES

DESDE

$5,000* x m²

*PRECIO SUJETO A CAMBIO SIN PREVIO AVISO

EN AVENIDA

UBICACIÓN DE **ALTA DEMANDA** Y **PLUSVALÍA** EN **LOS LAGOS**

- **DESDE 117.56 M²**
- **LOS LAGOS CUENTA CON 3500 CASAS YA HABITADAS**
- **ALTO POTENCIAL COMERCIAL DENTRO DE UN FRACCIONAMIENTO EN CONSTANTE CRECIMIENTO**

Encuéntranos en Google Maps

(444) **844 13 85**

comebi.mx

Circuito Manyara No. 229,
Residencial Los Lagos (Por Carr. 57, a un costado del Tec. Superior)

SALIDA DIRECTA A
CARRETERA 57

mi casa es COMEBI
proyecta una vida mejor

*Aplican restricciones. Las imágenes mostradas son solo de carácter ilustrativo. Consulte detalles con su asesor. Sujeto a disponibilidad.

issuu-downloader.com

Abel Rangel &
Alynn Ruiz

Marisol De La Maza &
Carlos De Los Santos

Ángeles Mahbub
& Santiago
Labastida

Par
QueTal

José Antonio
Hernández
e
Isa Gaviño

Ana Lucía Díaz &
Julio Galindo

Adri de la Maza
& Pato Valle

issuu-downloader.com

Melissa Ruiz &
Tito Herrera

Chema
Herrera &
Fer Gómez

Efraín Barrera
& Daniela Lavín

Miguel Torres &
Mariana Alcalá

Diego Castro &
Mía Zendejas

Ximena Navarrete
&
Juan Carlos
Valladares

Galo Galván &
Valeria Ramos

issuu-downloader.com

Fernando Abud &
Eugenia Musa

José María Rodríguez
& Cristina Nava

Gerardo Chevaile &
María José Hernández

Francisco
Villanueva &
Celina Gallegos

Francisco
De La Rosa
&
Fabiola Hernández

Fernando López &
Daniela Coulon

issuu-downloader.com

Jorge Andrés Iga
& Luciana Dahdah

José Pablo Piñero
& Valeria Delsol

Juan Pablo Abud
& Karina Alcalde

Guillermo Gómez
& Michell Cano

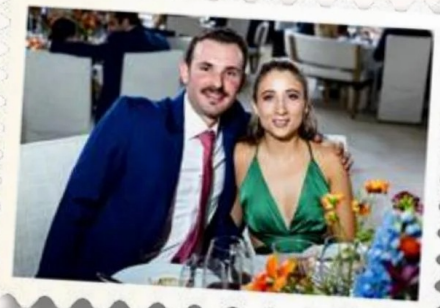

Jorge Gómez
& Sofía César

Guillermo Leal
& Ale Cano

issuu-downloader.com

Natalia Leal &
Manuel Zárate

Roberto Plasencia
& María EmiliaTorre

Mónica Medlich &
Germán Sotomayor

Rafael Lebrija
& Lu López

Rocío De La Vega
& Johan Werge

Miriam Huber
& Alex Valladares

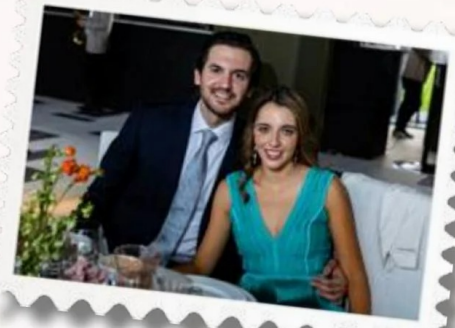

Eduardo Torre &
Ana Paula De Los Santos

issuu-downloader.com

Santiago Villarreal &
Claudia Villasana

Paola Dávila &
Enrique Quintero

Diego Rodríguez &
María José Barragán

Begoña Del Valle
& Fernando López

Marianela Villasuso &
Gerardo Serrano

María Torres &
Santiago Zamanillo

issuu-downloader.com

LAS CLEVERS CELEBRANDO SU AMISTAD

Como cada año, Las Clevers se reunieron para convivir y celebrar, otro año más, su amistad. Durante la velada jugaron, platicaron y compartieron una rica cena, cerraron la noche con buena música y divertidos juegos.

Moni Michel y Pablo Rodríguez

Las Clevers, Martha Ricavar, Natalia Rentería, Moni Michel, Fer García, Mariana Anaya, Regina Morones, Ale Michel, Natalia González y María Meade.

Diego Medina y Mariana Anaya

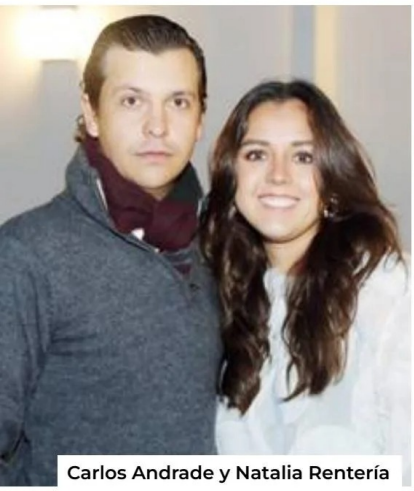

Carlos Andrade y Natalia Rentería

Fer García, Martha Ricavar y Mariana Anaya

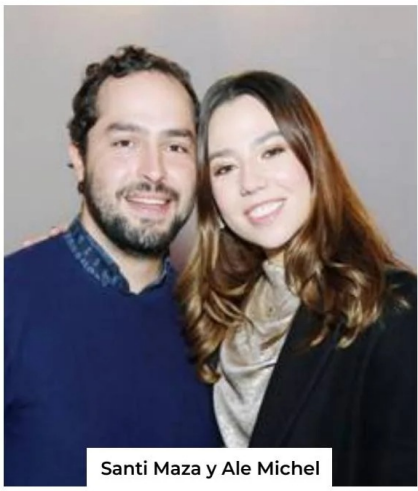

Santi Maza y Ale Michel

Jaime Ascanio y Fer García

Las Clevers con sus parejas en su tradicional cena anual

issuu-downloader.com

Fuente de Rubí #136
Balcones del Valle

Josefa FOTOGRAFO

Josefa fotografo Josefa Partida Cel: 4444188579

issuu-downloader.com

ELEGANTE CENA DE LAS ZELTAS

Las Zeltas organizaron una elegante cena para celebrar la llegada del Año Nuevo.

Andrés Abaroa, José Miguel Ruiz, Andrés Martínez, Santiago Morales, Juan Pablo Chevaile, Juan Pablo Mendizábal, Manuel Flores, Connie Hermosillo, Mariana Mendizábal, Ana Murphie, Sofía Garza, Isabella Siller, María de la Torre, Sofía Medina y Daniela López

Santiago Morales y Conny Hermosillo

Sebastián Leos y Sofía Medina

Manuel Flores y Daniela López

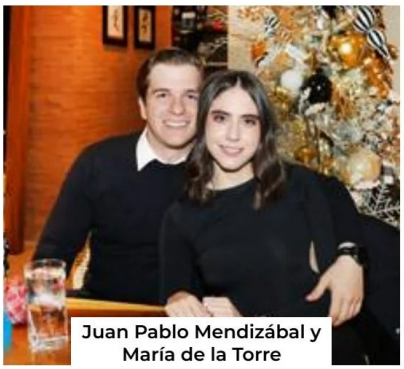

Juan Pablo Mendizábal y María de la Torre

Mariana Mendizábal y José Miguel Ruiz

Isabela Siller y Juan Pablo Chevaile

issuu-downloader.com

ROCÍO ALEMÁN

Mexicana brillando en el Ballet Mundial

La regiomontana, Rocío Alemán, se ha consolidado como una de las figuras más destacadas del ballet mundial, llevando con orgullo el talento mexicano a los escenarios más prestigiosos. Su historia es un ejemplo de disciplina, pasión y entrega absoluta a la danza.

UN TALENTO DESCUBIERTO DESDE LA INFANCIA

Su talento natural fue evidente desde el principio. Una de sus primeras maestras, impresionada por sus cualidades y potencial, la motivó a profesionalizarse. Así, en 2003, Rocío ingresó a la Escuela Superior de Música y Danza de Monterrey, donde comenzó su formación formal mientras continuaba con sus estudios escolares. En 2008, su carrera internacional despegó al obtener una beca para estudiar en la prestigiosa John CrankoSchule en Alemania. Tras graduarse en 2011, se unió como aprendiz en la compañía Stuttgart Ballet y, con esfuerzo y determinación, escaló posiciones hasta ser elegida como **Primera bailarina en el 2021.**

PASIÓN, DISCIPLINA Y EQUILIBRIO

Lo que distingue a Rocío Alemán es su inquebrantable disciplina y su habilidad para equilibrar su pasión por el ballet con su vida personal. Cada interpretación suya es una muestra de entrega total, precisión técnica y sensibilidad artística.

Con su talento y esfuerzo, Rocío ha roto barreras, demostrando que los sueños no tienen fronteras. Es una embajadora del ballet mexicano y una inspiración para las futuras generaciones de bailarines en el país y el mundo.

Primera Bailarina Rocío Alemán
Fotos: The Stuttgart Ballet

issuu downloader.com

LOS CANARIOS FELICES EN SU CENA ANUAL

Los Canarios organizaron su cena anual, invitaron a sus parejas y todos disfrutaron de una noche de alegría y diversión.

Los Canarios

Lu Hernández y Jero Gómez

Natalia Gárate y Rodrigo Navarro

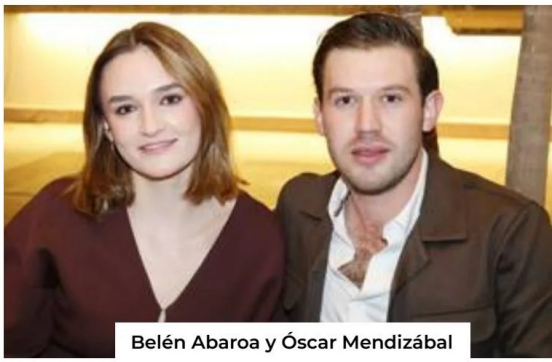

Belén Abaroa y Óscar Mendizábal

Guillermo Pizzuto y Ana Sofía Patiño

Óscar Ruiz y Ximena Nieto

Úrsula y Santi

César Flores y Mariana Anaya

Nacho M.A. y Christiann Cambeses

Francesca Hinojosa y Santiago Gómez

issuu-downloader.com

RUBEN'S

RÍA

PERFECCIÓN EN CADA DETALLE

2025

DISEÑOS QUE INSPIRAN

@ | JOYERIASRUBENS
GERENCIA@JOYERIARUBENS.COM

issuu-downloader.com

CUMPLE SANTIAGO TOLEDO

Santiago Toledo celebró su cumple acompañado de sus amigos en una elegante reunión. Fue una noche agradable con música y mucha diversión.

José María Abaroa, Carlos Hinojosa, Santiago Toledo, Andrés Morales, Daniel Carreras, Paulo Alcalde y Juan Carlos Nieto

Santi y Manuel Toledo

Bernardo Pérez, Juan Pablo Dip, Rodrigo Pérez y Manuel Toledo

Leo Zermeño, Carlos Hinojosa, Jerónimo Romero y Sebastián Leos

María Bretón, Mauricio Galván y Carlos Hinojosa

Patricio Vera y Jesús Conde

Sofía Flores, Isabel, Ana Ceci Córdoba, María Paula Díaz, Victoria Navarro y Victoria

issuu-downloader.com

Paulo Alcalde, Juan Pablo Benavente y Santiago Toledo

Jimena Navarro, Majo Abella y Rocío Celis

Jesús Conde, Alexa Pizzuto y Andrés Morales

Rodrigo Medlich, Francisco Leos y Leo Zermeño

Marijó Mendoza, Yezmín Morales, Santi Toledo y Anna Astrid Delgado

Belén Abaroa y Roberta Gómez

Santiago Toledo Calderón con sus amigos

issuu-downloader.com

CENA DE LOS WASONES

Los Wasones, amigos de toda la vida se reunieron en su cena anual con sus parejas, fue una mágica noche.

Los Wasones

Denise Torres y Patricio Rodríguez

Loretta Abud, José Manuel Lozano y Fantine Abud

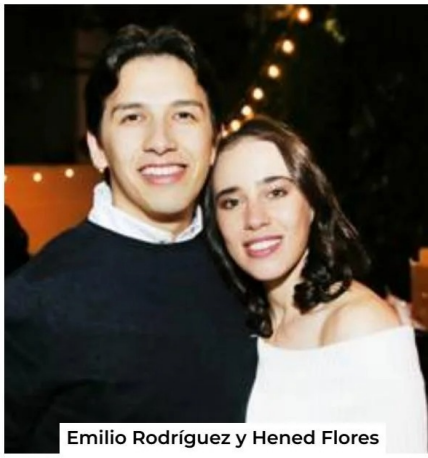

Emilio Rodríguez y Hened Flores

Rafa Villanueva y José Armando Martínez

Rodrigo Abud y Priscila Cerecedo

Pablo Lavín y Cecilia Valle

issuu-downloader.com

ESTUDIA NEGOCIOS
en el Tec de Monterrey

Tecnológico de Monterrey

Conviértete en líder global con una educación de clase mundial.

En el Tecnológico de Monterrey, no solo te preparamos para ser un experto en negocios, sino para transformar el mundo a través de la innovación, el liderazgo y el emprendimiento.

Top #9 en el Ranking de Escuelas de Emprendimiento de **The Princeton Review.**

Lo que te permitirá lograr

Obtén dos títulos universitarios: uno en el Tecnológico de Monterrey y otro en una prestigiosa universidad extranjera.

Vinculación con empresas globales

A través de alianzas con las principales empresas internacionales, tendrás acceso a experiencias y proyectos reales que te prepararán para el mundo empresarial.

Kellogg's · Heineken · InHedge · FRISA · Ternium · bineo

Experiencias Internacionales

Amplía tu visión global participando en programas académicos, intercambios y prácticas internacionales en prestigiosas universidades y empresas de todo el mundo, con Universidades como...

EU Business School · HEC Montreal · Berkeley · BABSON · Boston University

Facultad de Impacto

Nuestra facultad está conformada por docentes con amplia experiencia profesional y académica, comprometidos con tu desarrollo integral y tu éxito en el mundo laboral.

OFERTA ACADÉMICA*

- **Licenciatura en Contaduría Pública y Finanzas**
- **Licenciatura en Desarrollo de Talento y Cultura Organizacional**
- **Licenciatura en Emprendimiento**
- **Licenciatura en Estrategia y Transformación de Negocios / B.A. in Strategy and Business Transformation****
- **Licenciatura en Finanzas / B.A. in Finance****
- **Licenciatura en Inteligencia de Negocios**
- **Licenciatura en Mercadotecnia**
- **Licenciatura en Negocios Internacionales / B.A. in Global Business****

* Consulta la oferta de carreras disponible en tu campus de interés.
** Este programa se imparte en inglés.

El futuro de nuestros egresados

80% de nuestros egresados asegura empleo en los primeros 3 meses.

16% se convierten en socios o dueños de empresas.

10% encuentran oportunidades internacionales.

Somos la única universidad internacional en el **Top 10 de The Princeton Review**, por nuestra innovación y enfoque en el espíritu emprendedor.

Conoce más del área de Negocios y sus carreras profesionales en **tec.mx/negocios**

Conoce nuestras Becas y Apoyos Educativos en **tec.mx**/profesional/becas

Campus San Luis Potosí
Informes: 444 332 3448

issuu-downloader.com

TRADICIONAL CENA DE LOS FLAMINGOS

Los Flamingos celebraron su tradicional cena anual, como su nombre lo indica, usaron unas elegantes corbatas de flamingos lo que le dio un toque especial al evento.

Los Flamingos

María Emilia Díaz y Diego Buendía

Emilio y Andrea

Moy Payán e Isabel Gutiérrez

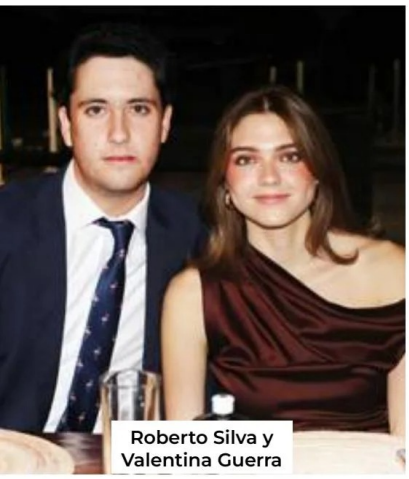

Roberto Silva y Valentina Guerra

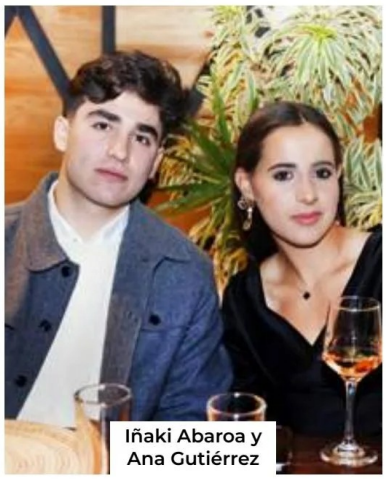

Iñaki Abaroa y Ana Gutiérrez

Constanza Castanedo y César Morales

Alejandro Cambeses y Marina Nieto

issuu-downloader.com

Juan Carlos Hernández y Camila Valladares

Roberto Silva, Manuel Díaz Infante y Javier Alcalde

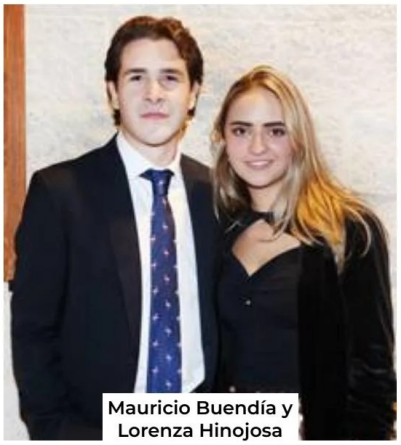
Mauricio Buendía y Lorenza Hinojosa

Marijó Mendoza y Manu Toledo

Javier Alcalde y Roberta Gómez

Carola García y Patricio Sarquis

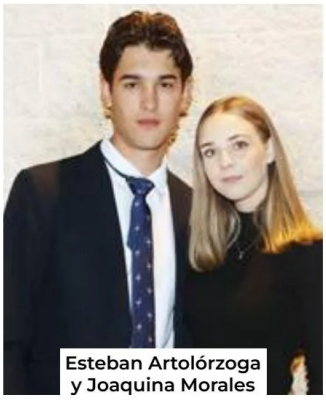
Esteban Artolórzoga y Joaquina Morales

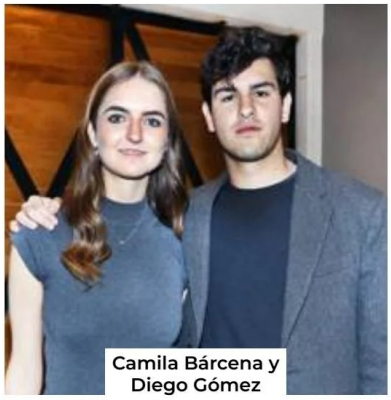
Camila Bárcena y Diego Gómez

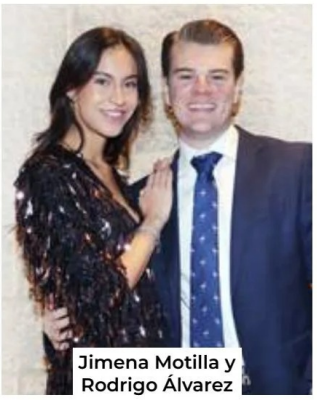
Jimena Motilla y Rodrigo Álvarez

Lorea Gómez y Patricio Ojeda

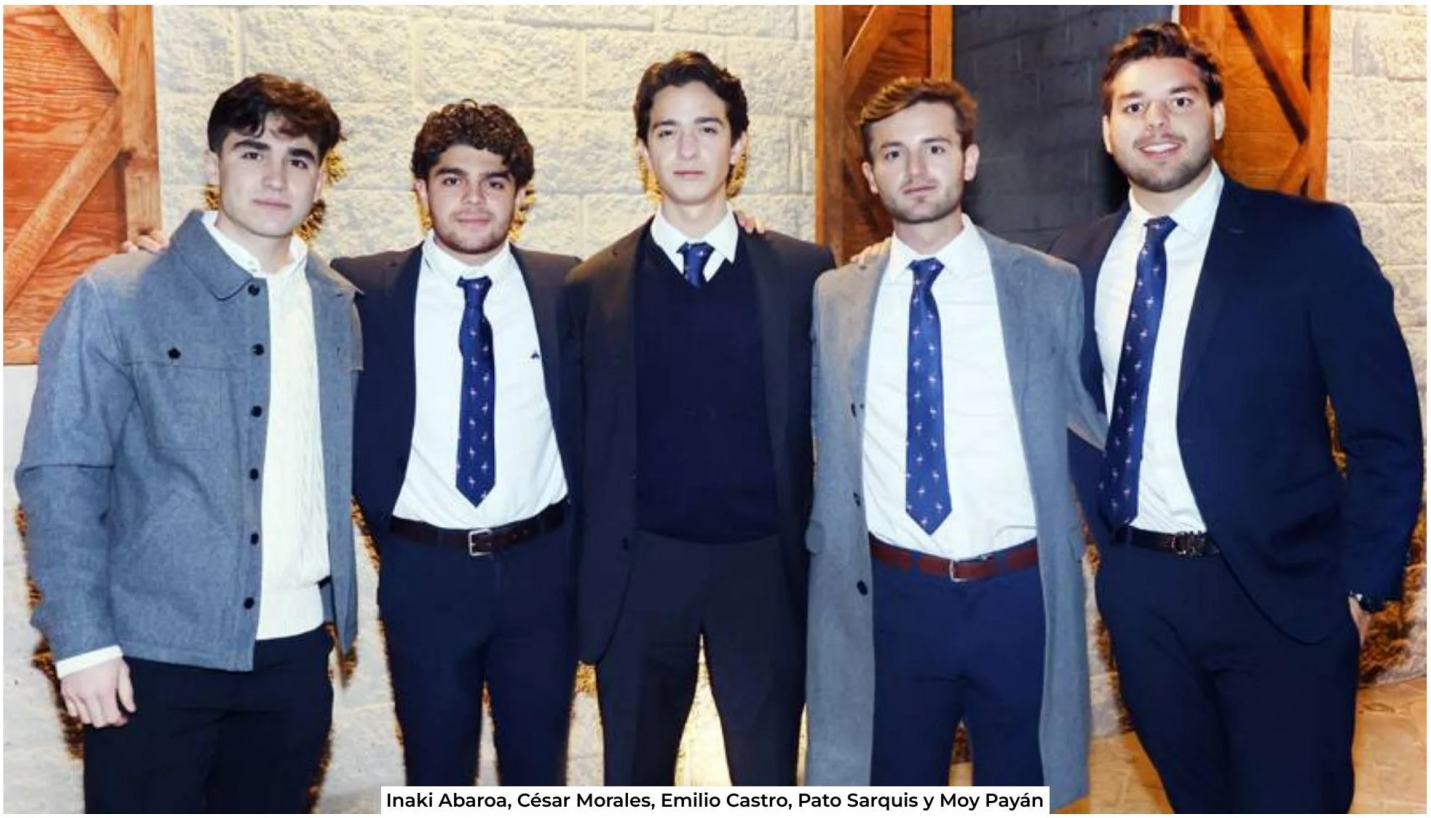
Inaki Abaroa, César Morales, Emilio Castro, Pato Sarquis y Moy Payán

issuu-downloader.com

LOS CACHORROS CELEBRANDO SU AMISTAD

Los Cachorros pasaron una noche llena de diversión en su cena que ya es toda una tradición para este grupo de amigos.

Los Cachorros

Andrea Almaguer y Mateo Rodríguez

Diego Gallegos y Vale Galván

Patricio Cueto y Leonardo Rico

Ana Ceci Córdoba y Diego Domínguez

Alejandra Suárez y Julián Castro

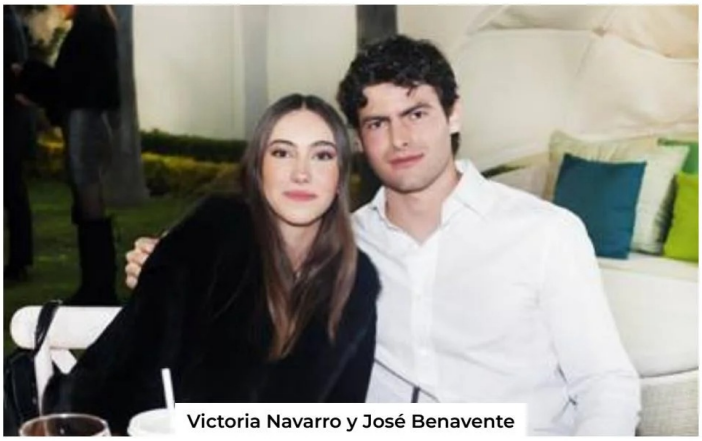

Victoria Navarro y José Benavente

Marcelo Stevens y Ana Cris Pérez

issuu-downloader.com

Endulza

el amor con...

Brotgarten

La pastelería alemana

***Galleta corazón · Producto de temporada**

Universidad #133 · Nicolás Zapata #815

Amado Nervo #1540 · Himalaya #836

@BROTGARTEN_OFICIAL

issuu-downloader.com

CENA ANUAL DSK

Los DSK organizaron su tradicional cena, invitaron a sus parejas y pasaron una mágica noche.

Los DSK con sus parejas

Ánika Lozano, Santiago Portillo y Cinthia González

Andrea Almaguer, Pau Viramontes, Cinthia González y Ánika Lozano

María José Gutiérrez y Sofía Renteria

Eugenio González y María Espinoza

Juan Manuel González, Loretta Abud, Andrea Almaguer, Mariana, Santiago Portillo, Picho Páramo y Valeria Torres

Gerardo Fonte, Cinthia González, José Silos, Pau Viramontes, Ánika Lozano y Jorge Aguilar

Romina Gaviño y José Emilio Zapata

issuu-downloader.com

GRAN CENA DE IMPERIO

Los Imperio se reunieron en una elegante cena con sus parejas y pasaron una gran noche.

Imperio

PANINIS FEST 2024

Las Paninis organizaron el Paninis Fest , pasaron una noche muy divertida con juegos y música.

Las Paninis

issuu-downloader.com

CUMPLE 16 DE RODRIGO ABAROA

Rodrigo Abaroa cumplió 16 años y celebró en una pequeña reunión con sus amigos. Pasó una noche muy divertida.

Francisco Torres, Marcelo Galán, Álvaro Gómez, Rodrigo Gómez, Santiago Lozano, Manuel De Antuñano, Carlos de los Santos, Santiago Torre, Marcelo Lozano, Juan Pablo Wagner, José Miguel Guerra, Rodrigo Abaroa y Santiago Castro

Álvaro Gómez, José Miguel Guerra y Santiago Castro

Marcelo Galán, Álvaro Gómez, Santiago Castro y José Miguel Guerra

Rodrigo Abaroa, Marcelo Lozano, Carlos de los Santos y Marcelo Galán

Rodrigo Abaroa y Santiago Torre

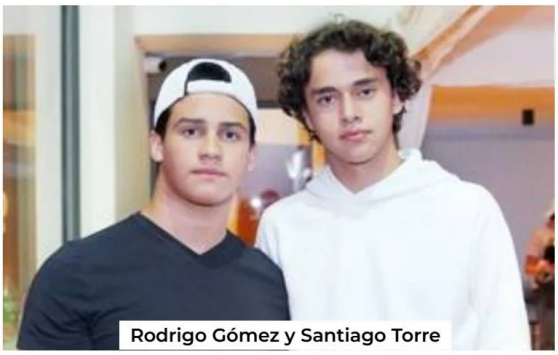

Rodrigo Gómez y Santiago Torre

issuu-downloader.com

EL DORADO
CENTRO COMERCIAL

Zarzamora

Yogurt

Coco

Tapioca

Jellys Fresa

Jellys Manzana

www.cceldorado.mx

AGREGA EL (444) 333 67 54 COMO "EL DORADO" Y SALÚDANOS POR WHATSAPP PARA RECIBIR NUESTRAS NOTIFICACIONES

issuu-downloader.com

REUNIÓN ENTRE AMIGOS

Amigos y compañeros de toda una vida se reunieron para convivir en una rica cena. Se divirtieron con juegos y música.

Diego Castillo y Mare Cordero, Demetrio Rivera e Isabel Algara, Alejandro Lozano e Isabela Rossel, José María González y Danna Heinze, Ro Muñoz y Anilú Zuviri, Santiago Castanedo y Sofía Abella

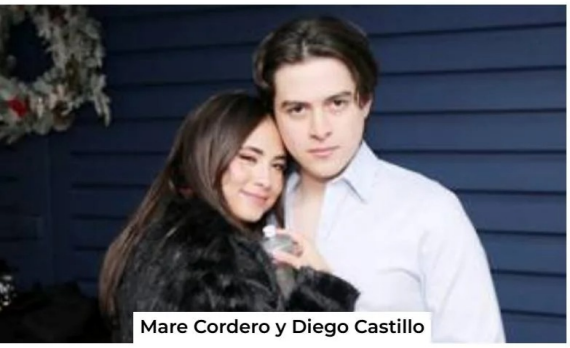

Mare Cordero y Diego Castillo

Mare Cordero, Isabela Rossel, Sofía Abella, Danna Heinze, Anilú Zuviri e Isabel Algara

Ro Muñoz, José María González, Demetrio Rivera, Alejandro Lozano y Santiago Castanedo

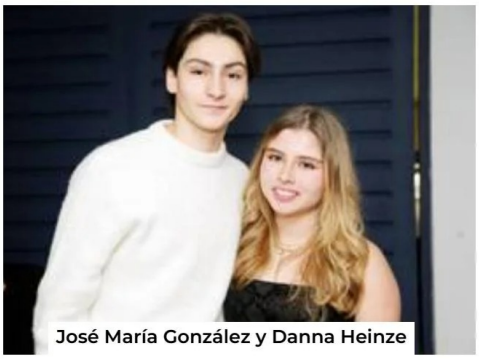

José María González y Danna Heinze

Isabela Rossel, Sofía Abella, Dana Heinze, Anilú Zuviri, Mare Codero e Isabel Algara

issuu-downloader.com

Adopta un hábito y aliméntalo correctamente

Bionda®

Vida ligera

Grupo San Jacinto

@Quesos Bionda
bionda.mx

COME BIEN

issuu-downloader.com

CUMPLE DE SOFI ABELLA

Sofi Abella festejó su cumple número 13 en compañía de su mamá y amigas. Durante toda la tarde, la cumpleañera estuvo participando en diferentes juegos y actividades muy divertidas. Sofi lució muy linda y se le vio feliz de pasar este día con sus amigas.

Sofía Abella disfrutando su cumple con sus amigas

Roberta, Rafaella y Paula

Sofía Abella

Dominika, Natalia y Karol

Sofía, Dominika, Antonella y Karol

Dominika, Ana y Karol

Roberta Benavente y Paula Torres

Karol, Vale, Ana, Sofía, Renata y Dominika

issuu-downloader.com

¡EN SAN LUIS POTOSÍ VISITA EL MUSEO FEDERICO SILVA; ÚNICO MUSEO DE ESCULTURA CONTEMPORÁNEA EN MÉXICO Y AMÉRICA LATINA!

LUNES A VIERNES | 10:00 A 18:00 hrs.
SÁBADO | 11:00 A 18:00 hrs.
DOMINGO | 10:00 A 14:00 hrs.

Álvaro Obregón 80. Centro histórico
San Luis Potosí, S. L. P., México

MUSEO FEDERICO SILVA
ESCULTURA CONTEMPORÁNEA
SAN LUIS POTOSÍ
MÉXICO

issuu-downloader.com

CUMPLE DE XIMENA VÁZQUEZ

Ximena Vázquez cumplió años y para celebrar organizó una tarde de patinaje con sus amigas en Ice Park. Xime y sus amigas pasaron momentos muy divertidos.

Ximena Vázquez celebrando su cumple con sus mejores amigas

Ximena Vázquez con sus papás Sandra Pérez y Héctor Vázquez

Roberta Benavente, Sofía Abella y Antonella Colón

Xime acompañada de sus amigas

Xime Vázquez Pérez

Ximena Vázquez y Roberta Gutiérrez

issuu-downloader.com

San Luis PotoSí
GOBIERNO DE LA CAPITAL

San Luis amable

Capital Americana de la Cultura 2025

issuu-downloader.com

BAUTIZO DE JOSÉ MANUEL Y MARINA IGA RODRÍGUEZ

José Iga y Mariana Rodríguez celebraron con alegría y devoción el bautizo de sus hijos José Manuel y Marina. Los padrinos de José Manuel son José María Rodríguez y Jorge Andrés Iga y de Marina, Andrés Torres y Elizabeth Treviño. Después se ofreció una elegante recepción. Fue sin duda, un día inolvidable.

Andrés Torres, Elizabeth Treviño, José Iga, Mariana Rodríguez, José María Rodríguez y Jorge Andrés Iga con José Manuel y Marina

José Iga y Carolina César, abuelos de José Manuel y Marina

Rubén Leal, Federico Mendizábal y César Manzanilla

Humberto Rodríguez y Claudia Quintero, abuelos de José Manuel y Marina

Sofía Prieto y Marijó Ascanio

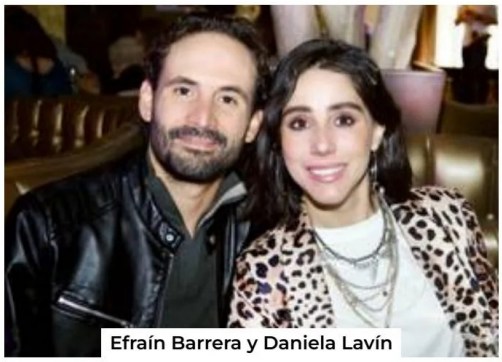

Efraín Barrera y Daniela Lavín

José María Rodríguez y Cristina Nava

Carlos Iga, Odeth Rico y Mauricio Iga

Ana Victoria Álvarez y Rodrigo Mercado

issuu-downloader.com

BAUTIZO DE LUCIANA Y MACARENA PADILLA

En hermosa ceremonia religiosa fueron bautizadas las gemelas Luciana y Macarena Padilla, con el acompañamiento de sus papás, padrinos y familia.

Bautizo de Luciana y Macarena Padilla

José María Padilla y Marcela Solórzano con sus hijas Luciana y Macarena

Familia Padilla Casillas

Guillermo Padilla, Gerardo Morales, Antonio Solórzano y Erick Padilla

Familia Solórzano

Familia Padilla Casillas

issuu-downloader.com

VISITA NUESTRAS

REDES SOCIALES

CONSULTA NUESTRA AGENDA EN

slp.gob.mx/SECULT

POTOSÍ PARA LOS POTOSINOS
GOBIERNO DEL ESTADO 2021-2027

CULTURA
SECRETARÍA DE CULTURA

¡EL GOBIERNO ME APOYA!

slp.gob.mx/SECULT seculturaslp

issuu-downloader.com

ESPECIALES
QueTal
MAGAZINE DE SAN LUIS

EDUCACIÓN 2025

issuu-downloader.com

Aspectos clave que definen una institución educativa de *calidad*

En unos meses iniciará el próximo escolar. Elegir el lugar en el que nuestros hijos estudiarán es una decisión importante, pues lo que aprendan influirá en su desarrollo y les brindará las herramientas para forjar una vida mejor. Por ello consideramos que debes evaluar cada uno de estos puntos al momento de decidir en cuál institución inscribirás a tus hijos.

CALIDAD ACADÉMICA

Debes investigar el prestigio, verificar si cuenta con acreditaciones oficiales, reconocimientos. Otro aspecto es los resultados académicos: rankings, tasas de graduación y logros en exámenes estandarizados.

MODELO EDUCATIVO

Elige uno según las necesidades de tus hijos. Las actividades extracurriculares que ofrecen también son importantes, pues complementan su formación. Así como las metodologías tecnológicas con las que cuenta.

INFRAESTRUCTURA

Evalúa sus aulas, laboratorios, áreas deportivas, espacios recreativos. Revisa si cuentan con protocolos de seguridad.

UBICACIÓN Y ACCESIBILIDAD

Evalúa el tiempo y costo de traslado. Si la ubicación no es cercana a tu casa, verifica si ofrecen transporte escolar.

COSTO Y FINANCIAMIENTO

Asegúrate de que la colegiatura se ajuste a tu presupuesto. Investiga si la institución ofrece ayudas económicas o descuentos. Evalúa si los servicios que ofrecen justifican el costo.

FILOSOFÍA Y VALORES

Asegúrate de que la institución promueva valores y principios alineados con los tuyos. Observa si hay un entorno de respeto, diversidad e inclusión.

Date el tiempo de investigar cada una de tus opciones, evalúa con detenimiento, pide que aclaren tus dudas, y ahora sí, acércate a la institución iniciar el proceso de inscripción si cumple con tus expectativas.

issuu-downloader.com

ANDES
INTERNATIONAL SCHOOL

¡FORMA PARTE DE LA FAMILIA ANDES!

Preescolar • Primaria • Secundaria

35
ANDES 35 AÑOS

Informes:

444 439 9300
andessanluis
www.andessanluis.com

SCAN ME

ACCREDITED cognia NCA CASI | NWAC | SACS CASI

Av. Real del Potosí 500,
Lomas 4ta., 78216.
San Luis Potosí, S.L.P.

issuu-downloader.com

AGNES, EDUCACIÓN QUE TRANSFORMA

COLEGIO AGNES GONXHA

MATERNAL ★ JARDÍN DE NIÑOS ★ PRIMARIA ★ SECUNDARIA

MATERNAL Y JARDÍN DE NIÑOS

(444) 817-69-88 (444) 709-28-99

Juan de Oñate #940, Col. Las Águilas
San Luis Potosí, S.L.P. 78250

PRIMARIA Y SECUNDARIA

(444) 841-52 -37 y 39 (444) 429-71-04

Cordillera Himalaya #525, Col. Colinas del Parque
San Luis Potosí, S.L.P. 78250

issuu-downloader.com

issuu-downloader.com

Beneficios de las actividades *extracurriculares* en los niños

Las actividades curriculares, aquellas integradas en los programas educativos, son fundamentales para el desarrollo integral de los niños. Estas actividades no solo buscan impartir conocimientos académicos, sino también fomentar competencias, habilidades y valores esenciales para su crecimiento personal y social. Por ello es importantísimo que evalúes cuáles son los que se ofrecen en la institución educativa de tus hijos u otros lugares.

Hay principalmente dos tipos de actividades, para elegir una debes considerar las habilidades e intereses de tus hijos para que las disfruten al máximo:

Culturales

Danza, teatro, dibujo, pintura, música, escritura, fotografía.

Deportivas

Futbol, básquet, volibol, natación, atletismo, patinaje, artes marciales, gimnasia artística.

Tecnológicas

Robótica, programación, diseño 3D.

Beneficios

- Desarrollo de habilidades sociales
- Mejora de autoestima y confianza
- Fomento de la disciplina y responsabilidad
- Mejor bienestar físico y mental
- Exploran sus intereses y pasiones
- Mejoran sus desempeño académico

Toma en cuenta que no se trata de saturar de conocimiento, sino de que los niños y jóvenes tengan la oportunidad de mejorar sus habilidades en una disciplina que le apasione; mientras se desenvuelven en un entorno en el que se sientan seguros.

issuu-downloader.com

Ven a disfrutar nuestras instalaciones

- Kindergarten
- Elementary School
- Middle School

Educando para la vida

INSTITUTO HISPANO INGLÉS

IHI
POR LA CRUZ A LA LUZ

¡Forma parte de los *lideres del mañana!*

*Certificaciones en inglés y francés *Experiencias en el extranjero

Preescolar

Primaria

Secundaria

Prepa

¡Síguenos!

4441.42.7865

www.hispanoingles.edu.mx

issuu-downloader.com

¿Qué es la *alfabetización digital?*

Es la habilidad de usar herramientas tecnológicas. No se trata solo de saber encender un dispositivo o abrir una app, sino de entender cómo funcionan, cómo buscar información confiable, cómo comunicarse en línea de manera adecuada y cómo protegerse de riesgos digitales, como fraudes o ciberacoso.

¿Por qué es importante que niños y jóvenes le den un uso adecuado y efectivo a las tecnologías?

- **Preparación para el futuro:** Si los niños y jóvenes no aprenden a usar estas herramientas, podrían quedar en desventaja.
- **Seguridad en línea:** Internet tiene muchos beneficios, pero también riesgos. Saber cómo protegerse, reconocer información falsa o evitar situaciones peligrosas es clave.
- **Desarrollo de habilidades críticas:** La alfabetización digital fomenta el pensamiento crítico, a evaluar la fiabilidad de la información que encuentran en línea.
- **Igualdad de oportunidades:** Aprender a usar la tecnología bien puede ayudar a cerrar la brecha digital.
- **Participación en la sociedad actual:** saber usar tecnología permite que los jóvenes se conecten y participen de manera activa en el mundo que los rodea.

issuu-downloader.com

#SEAMOSLÍDERES

¡Vive la experiencia Prepa Anáhuac!

Formamos líderes de acción positiva como tú, que buscan generar un impacto social guiados por un modelo educativo de excelencia académica con valores.

PREPA ANÁHUAC

prepaanahuac.sanluis (444) 538 5432 prepaanahuac.mx

issuu-downloader.com

Colegio OTHÓN | PREPA UCEM

@ColegioOthón | @PrepaUCEM

¡Asegura un futuro brillante!

Jardín de Niños | Primaria | Secundaria | Preparatoria

Capitán Caldera No. 75, Fracc. Jardines de la Rivera 4441 42 77 97
4448 13 19 23 y 4441 28 60 71 Ext. 239, 241 y 265

Formación integral y bicultural.
Desarrollo de habilidades emocionales e intelectuales.
Cultura maker.
Instalaciones de vanguardia.

En la UCEM es posible cumplir tus SUEÑOS

LICENCIATURAS CUATRIMESTRALES:

- Comunicación Gráfica
- Ciencias de la Comunicación
- Administración del Deporte
- Nutrición
- Filosofía
- Administración y Gestión de Empresas

$3,590.00 MENSUALES*
SIN PAGO DE INSCRIPCIÓN
*Aplica para nuevo ingreso 2025

www.ucem.edu.mx

UCEM
UNIVERSIDAD DEL CENTRO DE MÉXICO

4444 284085

Ciencias de la Comunicación RVOE: ES23540 / Comunicación Gráfica RVOE: ES23541 / Nutrición RVOE: SEP 20231457
Administración y Gestión de Empresas RVOE: ES23542 / Administración del Deporte RVOE: ES23543 / Filosofía RVOE: 882110-SEP

5 Apps y páginas web para estudiantes *universitarios*

Todoist
iOS e Android

Es una app colaborativa para planeación y manejo de tareas. Filtra tus tareas por prioridad y puedes organizar tus proyectos con códigos de color. Las etiquetas y filtros que proporcionan tienen mucho potencial.

Calificación 4.7 ★★★★☆

FOrest:
iOS e Android

Si tienes problemas para mantenerte concentrado, esta app te servirá. Tiene el temporizador de concentración más lindo para ayudarte y aumentar tu productividad.

Calificación 4.7 ★★★★☆

Google Keep:
iOS e Android

Es una aplicación muy sencilla de usar para tomar apuntes. Te te permite crear notas, listas y recordatorios de todas tus tareas. Su interfaz dinámica te permite hacer un adecuado seguimiento de tus tarea así como las fechas de entrega.

Calificación 4.4 ★★★★☆

Coursera:
iOS e Android

Si quieres especializarte en área específica de tu carrera, aquí encontrarás cursos impartidos por las mejores universidades del mundo. Coursera cuenta con app para Android, iOS y página web. Puedes desarrollar conocimientos gracias a su amplia gama de cursos adaptados a la industria.

Calificación 4.0 ★★★★☆

EasyBib:
iOS e Android

Es una herramienta esencial que te ayuda a simplificar el proceso de crear citas y bibliografías de manera precisa y consistente. Genera citas en distintos formatos como APA, MLA y Chicago, a partir de información obtenida de libros, artículos y páginas web.

Página web: easybib.com

Genially

En esta página web podrás crear presentaciones personalizables y con recursos interactivos como animaciones o gamificaciones. Cuenta con plantillas que ayudan a conceptualizar la presentación y ofrece muchas ideas para hacerla más atractiva. También te ayuda en la creación de vídeos interactivos e infografías en equipo.

Página web: genially.com

issuu-downloader.com

Inicia tu camino profesional estudiando en la EBC
y prepárate para destacar en el mundo laboral.

Licenciaturas

- Administración de Negocios
- Contaduría
- Derecho
- Comercio y Negocios Internacionales
- Mercadotecnia
- Administración de Negocios Turísticos
- Finanzas
- Administración de Negocios de la Comunicación y el Entretenimiento

PRÓXIMO INICIO DE CLASES:
AGOSTO 2025

EBC Campus San Luis Potosí
444 271 0730 Ext. 7435

ebc.mx

Periférico Poniente No. 3005, Fracc. Morales,
C.P. 78180, San Luis Potosí, San Luis Potosí.

issuu-downloader.com

UASLP
Universidad Autónoma de San Luis Potosí

admisión 2025 ▪ UASLP

Somos la universidad más grande del estado.

4
Técnico Universitario

104
Licenciaturas

Conoce más en: ***uaslp.mx***

Periodo para realizar tu registro a cualquier carrera:
del 20 de enero al 31 de mayo

Comienza tu Proceso de Admisión en:
https: aspirantes.uaslp.mx/

Aplicación de Examen de conocimientos:
Viernes 4 de julio de 2025

issuu-downloader.com

PLANO INFORMATIVO .com

SOMOS MÁS QUE NOTICIAS

www.planoinformativo.com

INFORMACIÓN VERAZ Y CONFIABLE

QueTal

Síguenos y etiquétanos

QueTal Magazine

¡SÍGUENOS!

@quetalmagazineslp

issuu-downloader.com

Que la duda no te mate...

prevenir es más fácil de lo que tú crees

¿Asuntos del corazón...?

50% de descuento en :

PERFIL CARDÍACO

Colesterol Total,
Colesterol HDL,
Colesterol LDL,
Colesterol VLDL,
Triglicéridos,
Lípidos Totales,
Proteína C Reactiva
alta sensibilidad

DESCARGA NUESTRA APP

para generar el **código*** y obtener **el descuento en esta promoción**

Cuando te cuidas ayudas

LABOR SOCIAL
De corazón
LABORATORIO TÉLLEZ GIRÓN S.A. DE C.V.

Promoción vigente del 01 al 28 de febrero de 2025 *VÁLIDA EN TODAS NUESTRAS SUCURSALES*

www.labtellezgiron.com @labtellezgiron

RESPONSABLE SANITARIO : Q.F.B. Maricela Pérez de la Rosa
Cédula Profesional : 1908155 I Universidad Autónoma de San Luis Potosí

LABORATORIO TELLEZ GIRON S.A. DE C.V. ANALISIS CLINICOS

LABORATORIO TÉLLEZ GIRÓN S.A. DE C.V.

Diagnóstico confiable, seguro y oportuno al cuidado de su salud®

issuu-downloader.com